

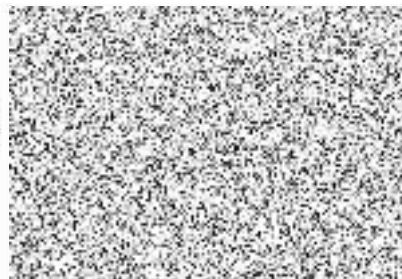

Krajský úřad Ústeckého kraje

Velká Hradební 3118/48, 400 02 Ústí nad Labem
Odbor životního prostředí a zemědělství



Státní pozemkový úřad
Krajský pozemkový úřad pro Ústecký kraj
Pobočka Chomutov
Jiráskova 2528
430 03 Chomutov

Datum: 26. 4. 2018
JID: 71444/2018/KUUK
Jednací číslo: 1833/ZPZ/2018/Růz-1958
E-mail / linka:  / 164

Komplexní pozemkové úpravy v katastrálním území Kadaňský Rohozec

Dne 4. 4. 2018 jsme obdrželi vyrozumění o zahájení řízení o komplexních pozemkových úpravách v k. ú. Kadaňský Rohozec.

V oblasti ochrany přírody a krajiny je krajský úřad dotčeným orgánem z hlediska zájmů ochrany přírody ve své působnosti v souladu s § 90 odst. 15 zákona č. 114/1992 Sb., o ochraně přírody a krajiny, což zahrnuje zejména vymezování a hodnocení regionálních prvků územního systému ekologické stability (dále jen ÚSES), zvláště chráněné druhy, maloplošná zvláště chráněná území a lokality soustavy Natura 2000.

V zájmovém území se nachází lokality soustavy Natura 2000 – evropsky významná lokalita (dále jen EVL) Doupovské hory (CZ0424125) a ptačí oblast (dále jen PO) Doupovské hory (CZ0411002). Předmětem EVL Doupovské hory je ochrana druhů: čolek velký (*Triturus cristatus*), hnědásek chrastavcový (*Euphydryas aurinia*), koniklec otevřený (*Pulsatilla patens*), kuňka ohnivá (*Bombina bombina*), losos obecný (*Salmo salar*), netopýr černý (*Barbastella barbastellus*) a netopýr velký (*Myotis myotis*) a stanovišť: 3260 - Nížinné až horské vodní toky s vegetací svazů *Ranunculion fluitantis* a *Callitriche-Batrachion*, 5130 - Formace jalovce obecného (*Juniperus communis*) na vřesovištích nebo vápnitých trávnících, 6210 - Polopřirozené suché trávníky a facie křovin na vápnitých podložích (*Festuco-Brometalia*), 6430 - Vlhkomilná vysokobylinná lemová společenstva nížin a horského až alpínského stupně, 6510 - Extenzivní sečené louky nížin až podhůří (*Arrhenatherion*, *Brachypodio-Centaureion nemoralis*), 9130 - Bučiny asociace *Asperulo-Fagetum*, 9180* - Lesy svazu *Tilio-Acerion* na svazích, sutích a v roklicích, 91E0* - Smíšené jasanovo-olšové lužní lesy temperátní a boreální Evropy (*Alno-Padion*, *Alnion incanae*, *Salicion albae*). Předmětem ochrany PO Doupovské hory jsou populace čápa černého (*Ciconia nigra*), včelojeda lesního (*Pernis apivorus*), výra velkého (*Bubo bubo*), motáka pochopa (*Circus aeruginosus*), chřástala polního (*Crex crex*), lelka lesního (*Caprimulgus europaeus*), žluny šedé (*Picus canus*), datla černého (*Dryocopus martius*), pěnice vlašské (*Sylvia nisoria*), ůuhýka obecného (*Lanius collurio*) a lejska malého (*Ficedula parva*) a jejich biotopy.

Zvláště chráněné území ani prvky ÚSES se v zájmovém území nenachází.

Dále v řešeném území evidujeme výskyt zvláště chráněných a ohrožených druhů. Jedná se o druhy – luňák červený (*Milvus milvus*), ledňáček říční (*Alcedo atthis*), žluna šedá (*Picus canus*), strnad luční (*Emberiza calandra*), krutihlav obecný (*Jynx torquilla*), ťuhýk obecný (*Lanius collurio*), dudek chocholatý (*Upupa epops*), moták pilich (*Circus cyaneus*), vydra říční (*Lutra lutra*), vranožka šupinatá (*Coronopus squamatus*), zblochanec oddálený (*Puccinellia distans*). Lokality s výše uvedenými druhy by neměly být dotčeny v rámci komplexních pozemkových úprav, např. návrhem na zalesnění lokality. Mapové podklady jsou dostupné na zdejším úřadě.

